

Pohled západní

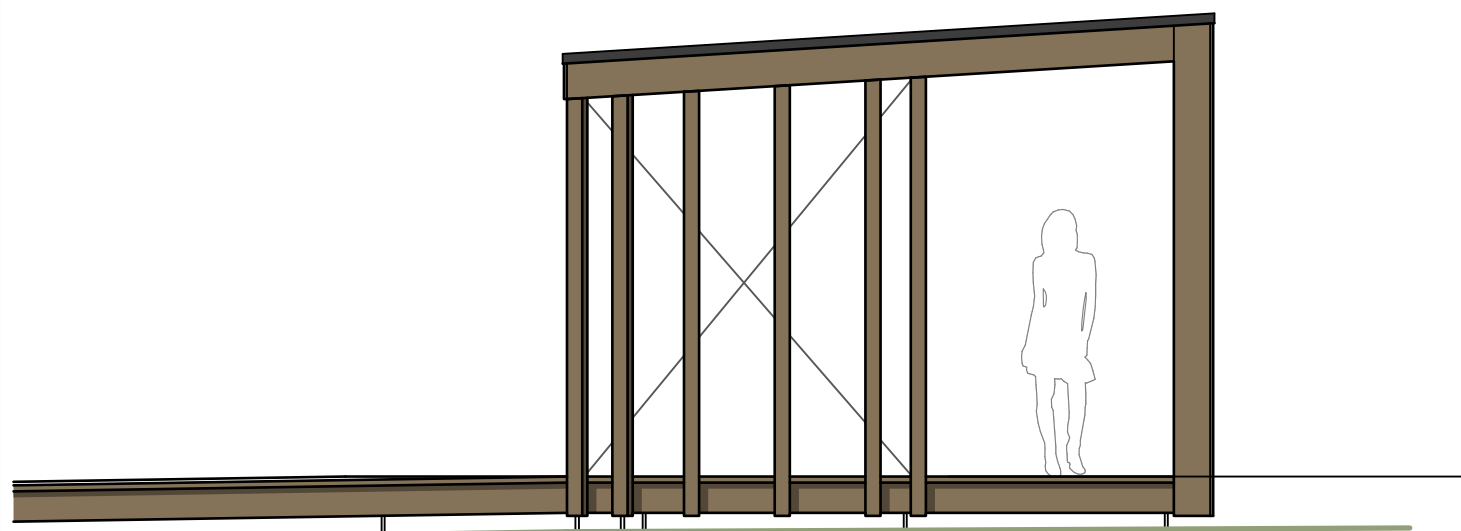

POZNÁMKA:

ALTÁN - ZASTŘEŠENÁ ČÁST
KONSTRUKCE JE NAVRŽENA JAKO DŘEVOSTAVBA, SE SKELETOVITOU DŘEVĚNOU NOSNOU KONSTRUKCÍ. SVISLÉ NOSNÉ PRVKY TVOŘÍ MASIVNÍ DŘEVĚNÉ TRÁMKY VÝRAZNĚ OBDÉLNÍKOVÉHO PROFILU, ROZMÍSTĚNÉ PO OBVODU ALTÁNU V PRAVIDELNÉM RASTRU. NA SEVERNÍ ČÁSTI JE NOSNÁ KONSTRUKCE DOPLNĚNA O VODROVNÉ PRVKY A PLNÝ ZÁKLOP. TOTO ŘEŠENÍ PŘINÁŠÍ JEDNAK ZÁVĚTRÍ, ZÁROVEŇ TVOŘÍ ZAVĚTROVÁNÍ KONSTRUKCE. STŘEŠNÍ KONSTRUKCE JE OPĚT DŘEVĚNÁ MASIVNÍ S IZOLAČNÍ KRYTINOU. PODLAHA JE TVOŘENA DŘEVĚNOU TERASOU NA NOSNÉ ZÁKLADOVÉ KONSTRUKCI.

TERASA - NAVAZUJÍCÍ NEZASTŘEŠENÁ KONSTRUKCE
JEDNÁ SE O PLYNULÉ NAVÁZÁNÍ ALTÁNU DO VENKOVNÍHO NEZASTŘEŠENÉHO PROSTORU S DVOJITOU ÚROVNÍ TERASY. JIHOZÁPADNÍ ROH NIŽŠÍ ÚROVNĚ TERASY BUDE UMÍSTĚN NAD TERÉN A BUDE TVOŘIT SCHOD A VHODNÝ PROSTOR PRO POSEZENÍ. NA HORNÍ ÚROVEŇ TERASY BUDE NAVAZOVAT POVALOVÝ PŘÍSTUPOVÝ CHODNÍK, KTERÝ BUDE BOČNÍ RAMPOU SPOJEN I S DOLNÍ ÚROVNÍ TERASY.



Pohled východní

	MĚSTO BOSKOVICE Masarykovo nám. 4/2, 680 01 Boskovice IČ: 00279978, DIČ: CZ00279978 tel.: +420 516 488 600 e-mail: epodatelna@boskovice.cz	OBJEDNATEL: CLIENT:	AUTORIZACE: AUTHORIZED BY:	
			ČÍSLO PARÉ: DOCUMENT SET NUMBER:	
Ing. Vít Pučálek Trpín 151, 569 74 Trpín IČ: 04373863, DIČ: CZ8208233528 tel.: +420 737 367 558 e-mail: v.pucalek@gmail.com 		GENERÁLNÍ PROJEKTANT: GENERAL DESIGNER:		
		HLAVNÍ INŽENÝR PROJEKTU: CHIEF PROJECT MANAGER:		Ing. Vít Pučálek
NÁZEV AKCE: TITLE: REVITALIZAČNÍ OPATŘENÍ MOKŘAD BOSKOVICE		PROJEKTANT: DESIGNER:		Ing. Vít Pučálek
		ZAKÁZKA Č.: CONTRACT NO.:		23-17
		DATUM: DATE:		02/2024
STAVEBNÍ OBJEKT: BUILDING PART: SO 06 ALTÁN		MĚŘÍTKO: SCALE:		1:50
		STUPEŇ PD: PROJECT STATUS:		DSP + DPS
OBSAH: CONTENT: POHLEDY 2		ČÍSLO VÝKRESU: DRAWING NUMBER:		D.6.7.